

EQUIPADO CON POSICIÓN VERTICAL Y HORIZONTAL. BASE CON 4 ORIFICIOS DE FIJACIÓN PARA FIJARLA AL BANCO DE TRABAJO.

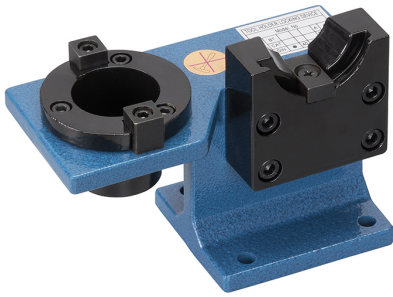

€86,10



**Portabrocas**

BT 40 ISO 40

**Peso bruto**

3,11 kg

**Código de barras**

8012667270407



Caja de  
madera